(Parte opcional y tiene costo extra!)

Funciones principales del producto:

1 Botón de ignición



Sin presionar el freno, presione el botón de ignición brevemente en secuencia y el sistema eléctrico entrará en el ciclo ACC-ON-OFF.

Presionando el freno, presione el botón de ignición y directamente el motór dará arranque. Repitiendo la acción el motor se detendrá.

Sin presionar el freno, mantenga presionado el botón de ignición y el motor arancará. Repitiendo la acción el motor se detendrá.

El tiempo de acción para el arranque de 0,85 o 1,2 segundos puede ser definido por el interruptor DIP2.

El cable para detección de combustible no está habilitado para esta función. Sólo está relacionado a la función de arranque remoto!

2 Auto bloqueo pasivo del vehículo



No necesita presionar el botón de bloqueo del control remoto ya que las puertas se bloquean automáticamente cuando transcurren 6 segundos de que se aleja 3-5 metros del vehículo .

Cuando la puerta del vehículo se auto bloquea la cirena sonará una vez encendiendo la luz de stop una vez.

Si al dueño del vehículo no se agrada esta función, puede desactivar la función del auto bloqueo por PKE.

3 Auto desbloqueo pasivo del vehículo



No necesita presionar el botón de desbloqueo del control remoto ya que las puertas se desbloquean automáticamente cuando se aproxima a 3-5 metros del vehículo .

Cuando la puerta del vehículo se auto-desbloquea, la cirena sonará dos veces encendiendo la luz de stop dos veces.

Si al dueño del vehículo no se agrada esta función, puede desactivar la función del auto bloqueo por PKE manteniendo presionado al mismo tiempo el botón de bloqueo y el botón de desbloqueo por mas de 3 segundos, la cirena sonará dos veces y la luz led del control parpadeará lentamente.

4 Encendido remoto del vehículo



En modo armado o desarmado, mantenga presionado el tercer botón del control remoto por más de 3 segundos y el encendido remoto se activará!

Cuando el motor intenta arrancar, la cirena sonará una vez para confirmar. Si el encendido falla, la cirena sonará dos veces para avisar.

Si su vehículo es a gasolina y conecta el cable de deteción de combustible, el mayor tiempo de encendido es 15 segundos. Si su vehículo es diesel y conecta el cable de deteción de combustible, el mayor tiempo de encendido es 25 segundos.

Presionando el tercer botón de nuevo luego del encendido remoto y si previamente no abre alguna puerta, el motor se apagará.

5 Apertura remota de maletero



Manteniendo presionado el botón de desbloqueo del control remoto por mas de 3 segundos.

Soporta señal positiva y negativa del disparador del maletero para soltar el gatillo.

Nuestro sistema posee un cable de salida para el control del maletero y otro cable para la elección de la señal (+ o -)!
Si la señal del disparador de su maletero es positiva, conéctelo al +, y si es negativa conéctelo al -.

6 Entrada y manejo de emergencia



Si usted pierde el control remoto...
Si el control remoto se rompe...
Si se acaba la batería del control remoto...
por favor introduzca la contraseña para bloquear o desbloquear el vehículo.

La clave de fábrica es 123456 y puede ser modificada por usted! Si usted olvida la contraseña, puede restaurarla a la contraseña de fabrica 123456.

Pegue el teclado de acceso auxiliar al vidrio del parabrisas delantero!

Observación: Si su parabrisas tiene película de polarizado, por favor corte película en la parte apropiada al tamaño del teclado!

Funciones principales del producto:

Opcional y tiene costo extra!

13 Salida para puerto GPS



El sistema de alarma inteligente Cardot tiene una salida para puerto GPS, y usted puede comprar para su módulo GPS si necesita tener control de las funciones por el celular.

El producto soporta celulares con Sistema Iphone y Android

Con la APP usted puede realizar...
bloqueo y desbloqueo las puertas de vehículo
encendido y apagado remoto del motor del vehículo
apertura remota del maletero y encontrar el vehículo
localización online por GPS y grabación del recorrido
monitoreo por audio
registro de alarma disparadas
registro de operaciones realizadas

14 Disparador de alarma del maletero



Bajo el modo vocal, la cirena sonará y las luces de stop parpadearán rápidamente.

Bajo el modo silencioso, solamente parpadearán las luces de stop y la alarma NO sonará!!

La salida de la señal de la alarma del maletero es negativa!

Luego de la acción de armado, el sistema no disparará la alarma dentro de los 25 segundos. Ésta es la funcion de retardo de tiempo de la alarma.

15 Auto bloqueo de puerta por perdida por PKE fuera de rango

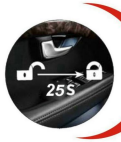

Cuando el dueño o el conductor desbloquea el vehículo fuera del rango de detección de al antena PKE, el vehículo se bloqueará automáticamente luego de 25 segundos siempre que no se halla abierto ninguna puerta, acción que desactiva ésta función.

La sirena sonará una vez y las luces de stop parpadearán una vez cuando se activa el auto bloqueo.

16 Central de bloqueo automático



Cuando arranca el vehículo o si con el motor encendido abre y cierra alguna de las puertas, el sistema cuenta 10 segundos para que luego de transcurrido ese tiempo, las puertas se bloquearán automáticamente al pisar el freno.

Al apagar el motor, todas las puertas se desbloquean automáticamente.

Para desactivar o activar esta función:

Desactivar: Abra la puerta del vehículo, encienda el vehículo y pise el freno 5 veces. La cirena sonará 2 veces.
Activar: Abra la puerta del vehículo, encienda el vehículo y pise el freno 5 veces. La cirena sonará 1 vez.

17 Aviso de puerta abierta



Cuando se abre una de las puertas, las luces se stop se encenderán inmediatamente, y se mantendrán encendidos todo el tiempo que las puertas permanezcan abiertas.

Usted puede desactivar esta función con el interruptor DIP3 en la posición hacia abajo.

18 Señal de interferencia contra bloqueo



Si un bloqueador de señal actúa interfiriendo en la comunicación entre el control remoto y las antenas de inducción para evitar el bloqueo, el sistema entrará directamente en el modo de bloqueo al perder la señal del control PKE.

Funciones principales del producto:

7 Disparador de alarma de puerta lateral



Bajo el modo vocal armado, la cirena sonará largamente y las luces de stop parpadearán rapidamente.

Bajo el modo mudo armado, la cirena no sonará y solamente parpadearán las luces de stop.

La señal de salida de puerta lateral tiene señal negativo y positiva a elección. La configuración de fábrica para la señal de salida es la negativa.

Luego de la acción de armado, el sistema no disparará la alarma de puerta lateral en los primeros 25 segundos, que es la función del tiempo de retardo de la alarma.

8 Alarma por sensor de choque



Bajo el modo vocal armado, la cirena sonará 8 veces la primera vez, y luego sonará por 40 segundos la segunda vez!

Bajo el modo silencioso, solamente parpadearán las luces de stop, NO sonará la alarma!!

(Parte opcional y tiene costo extra!)

Dentro de los 15 segundos de la acción de armado, el sistema no activará la alarma por sensor de choque, el cual es la función de tiempo de retardo de la alarma.

9 Alarma de movimiento por ultrasonido

(Parte opcional y tiene costo extra!)

Bajo el modo vocal armado, la cirena sonará y las luces de stop parpadearán rápidamente.

La sencibilidad del sensor ultrasónico puede ser ajustada!
La luz led del medio parpadeará al detectar movimiento.

Bajo el modo silencioso armado, la cirena no sonará y solamente parpadearán las luces de stop.

10 Alarma por inicio ilegal



Bajo el modo vocal armado, la cirena sonará y las luces de stop parpadearán rapidamente si el ladrón pisa el freno.

Bajo el modo silencioso armado, la cirena no sonará y solamente las luces de stop parpadearán rápidamente.

11 Modo silencioso de la alarma



Cuando el control remoto bloquea o desbloquea el vehículo, solamente parpadearán las luces de stop y la cirena no sonará.

Bajo el modo silencioso, no se disparará sonido de la alarma, solamente las luces de stop parpadearan cuando dispara la alarma del sensor de choque, la alarma de puerta o la alarma del sensor de movimiento ultrasónico.

Manteniendo presionado el botón de bloqueo del control remoto, la cirena sonará dos veces y las luces de stop parpadearán dos veces activando el modo de alarma silencia.

Manteniendo de nuevo presionado el botón de bloqueo, la cirena sonará dos veces y las luces de stop parpadearán dos veces activando el modo de alarma silencia.

12 Salida para cierre de vidrios automático



Nuestro sistema entregará por 15 segundos una señal negativa luego de la acción de bloqueo para cerrar los vidrios!

Normalmente esta función trabaja con un módulo para cerrar los vidrios!

Nosotros podemos venderle un módulo universal para el levanta vidrios y tiene un costo extra!

Funciones principales del producto:

19 Aviso de batería baja del control remoto



Si usted compra este sistema de alarma inteligente de Cardot, no se preocupe por la situación de batería baja del control remoto!

Cuando el control remoto tiene poca carga en la batería, su cirena sonará 2 veces para avisarle que se encuentra en esa situación cuando bloquea el veñículo.

De cualquier forma, si se acaba la batería del control remoto, usted puede desbloquear el vehículo colocando el control remoto sobre el bucle RTIF, o por caulquiera de los otros metodos de acceso que dispone el sistema.

20 Bloqueo y desbloqueo remoto de las puertas



Bajo el modo vocal armado, para el bloqueo remoto la cirena sonará una vez y para el desbloqueo sonará dos veces. Bajo el modo silencioso, solamente se encenderán las luces de stop y la alarma no sonará!!

Bloqueo remoto simple ⇄ Bloqueo pasivo (PKE)

Manteniendo presionado al mismo tiempo los botones de bloqueo y de desbloqueo, la cirena sonará una vez cuando se activa el modo PKE y sonará dos veces cuando lo desativa.

21 Modo anti-asalto inteligente



Cuando el motor de vehículo está encendido y se abre una de las puertas, el modo anti-asalto se inicia parpadenado rapidamente la luz led de la alarma. Luego de haber transcurrido 120 segundos, en una segunda etapa el sistema buscará la señal del control remoto. Si se dectecta señal, el modo anti-asalto se apaga, pero si no se detecta señal, el modo entra en un tercer estado donde empiezan a parpadear las luces de stop y luego de 30 segundos, la cirena sonará y el motor del vehículo se apagará automáticamente.

22 Detección de freno de mano



Si usted quiere habilitar el encendido remoto, usted debe conectar este cable!

La señal del cable del freno de mano es negativa!!

Para vehículos de transmisión manual, conecte éste cable al interruptor del freno de mano de su vehículo.

Para vehículos de transmisión manual, conecte éste cable la parte metáliza de la carrocería de su vehículo.

23 Cable para auto-detección de bomba de combustible



Cuando su vehículo es diesel o de cualquier forma desea asegurar un arranque exitoso, por favor instale este cable!

El cable de bomba de combustible es también llamado cable de detección de combustible y es usado para proposito de arraque remoto.

Y si usted no desea esta función, usted puede conectar el cable a una energía de 12V constante cuando su vehículo es de transmisión automática, o también lo puede desactivar presionando hacia arriba el interruptor DIP2

Configuración el DIP2: Activado (hacia abajo) o desactivado (hacia arriba)

24 Salida negativa para Bypass

Opcional y tiene costo extra!



Si su vehículo tiene un inmovilizador, usted puede seguir otros metodos eficientes o utilizar nuestro módulo bypass para evitar la señal del chip inmovilizador de la llave.

Coloque el chip de la llave o la parte electrónica del chipdentro de la carcaza del modulo inmovilizador!



Funciones principales del producto:

Cable señal de embrague



25

Este es un cable auxiliar para propósito de arranque remoto!

Algunos vehículos tienen embrague y necesitan presionar el pedal para arrancar el vehículo. Para esta situación especial, en nuestro sistema usted puede usar una señal negativa para simular el efecto de presionar el embrague. Tiene unos 3 segundos de salida de señal negativa cuando arranca el motor remotamente.

A éste cable de señal negativa del embrague, no está ligado al botón de arranque del motor!

Salida para cirena



26

Nuestro sistema tiene dos cables para la cirena, un cable es la salida para la cirena, el otro cable es el cable es para conectar opcionalmente a + o - dependiendo de la cirena.

Tiene valor extra! Parte opcional!
Nosotros no enviamos la cirena de la alarma!

La ventaja de poseer dos cables para la cirena es que puede soportar disparadores del tipo positivo o negativo. Si su cirena es de disparador positivo, conecte el cable opcional a 12V, pero si su cirena es de disparador negativo, conecte el cable opcional al negativo.

Metodo de aprendizaje del control remoto



27

Si usted pierde o rompe su control remoto, y tiene que agregar uno nuevo, por favor siga los siguientes pasos:

En el modo desarmado, abre la puerta del vehículo, pise el freno y presionando el botón de aprendizaje 6 veces, la cirena sonará 2 veces para indicar que el sistema se encuentra en el estado de aprendizaje.

Presione cualquier botón del control remoto y la cirena sonará una vez finalizando el ingreso del primer control remoto. Luego configure el segundo control remoto y la cirena una vez de nuevo finalizando el modo de aprendizaje.

Usted solamente puede agregar hasta dos controles en el lapso de 6 segundos. Si usted luego quiere agregar más controles, el viejo control remoto será removido de la configuración del sistema automáticamente.

Desarmado de emergencia



28

Si usted se olvida de llevar consigo o rompe el control remoto, y la alarma está activa o sonando, usted puede aplicar el método de desarme de emergencia para desactivar la alarma.

Abra la puerta, pise el freno, presione el botón de reinicio 5 veces y al alrma se desactivará.

De esta forma el botón de arranque se activa y el conductor puede encender el motor dentro de los 25 segundos. De otra manera, el arranque motor se desactivará de nuevo luego de los 25 segundos.

Instrucciones de operación del puerto de comunición inteligente de la alarma Cardot

Gracias por su adquisición del puerto de comunición inteligente de la alarma del vehículo Cardot (puerto GPS), y les brindamos información útil para entender o utilizar fácilmente nuestro producto.

Pasos básicos de parametrización:

1. Compre un SIM CARD de una operadora local de comunicación. También necesita obtener un APN, usuario y contraseña de ellos si es posible porque lo utilizará cuando sea necesario!

En ocasiones no necesita parametrizar el APN. Nosotros hemos guardado informción de APN en su sistema de plataforma GPS, pero usted todavía necesita parametrizar el APN por si el sistema no funcionara.

2. Abra la carcaza plástica del módulo GPS, instale y fije el SIM CARD a su módulo GPS como muestra el video. Por favor asegúrese que su SIM CARD tenga paquete de datos de internet.

3. Inserte el conector del módulo GPS al puerto correspondiente en su unidad central y el modulo empezará a trabajar cuando la luz led azul parpadea lentamente, lo que indica que hay buena señal del GSM y del GPS.

4. Descargue e instale el APP a su celular. Puede disponer de las APP para Android o Iphone de nuestro sitio oficial: www.szcardot.com, o busque la palabra: "Cardot" in Google Play Store o Apple Store!

5. Luego de la instalación del APP, inicie la aplicación y el sistema le solicitará una cuenta y contraseña. La cuenta corresponde al número ID del módulo GPS (ésto no lo puede modifica a su gusto), y es un número de 8 dígitos que puede encontrar detrás del módulo GPS. La contraseña de fábrica es 888888 y usted puede cambiarla una vez que ingresa completamente a la aplicación!!

6. Ahora puede utilizar la APP de Cardot para controlar su vehículo y probar todas las funciones prácticas.

Consideraciones importantes:

Cuando la luz azul del módulo GPS parpadea lentamente, significa que la conecccción del módulo GPRS es exitosa! Y de esa manera usted puede utilizar la APP para controlar su vehículo.

Si usted no puede conseguir que funcione el GPS (normalmente, la luz azúl del módulo parpadea rápidamente o se mantiene encendida), por favor parametrize el APN para acceder a la red:

Editar mensaje:
Versión 2.0:
Formato:"**AS*APN,APN name,user name,Passwords#**"
Versión 3.0:
Formato:"**AS*SETAPN:APN name,user name,Passwords#**"

Envíe este mensaje por medio de su celular al número de celular del SIM CARD de su módulo GPS. Obtendrá un mensaje de reintento: "**APN name,user name,Passwords OK**".

Si en algunas áreas del APN no tiene el nombre de usuario y contraseña, sólo necesita enviar: "**AS*APN,APN name,,**" al número del SIM CARD del módulo GPS (debe colocar la coma y no agregar espacios entre las comas!)

Si usted no conoce el nombre del APN, nombre de usuario y contraseña, por favor llame a su operadora local de telefonía para conseguir esa información!

Por ejemplo, en China enviamos el mensaje: "AS*SETAPN:CMNET,cardot,123456#" al número del SIM CARDdel módulo GPS. Con este ejemplo, usted recibirá un mensaje de respuesta: "CMNET,cardot,123456 OK". CMNET es el nombre de la compañía telefónica, cardot es el nombre de usuario y 123456 es la contraseña, pero esta información será diferente para otras compañias de comunicación.

Manual del Sistema de Alarma Inteligente

Universal



- Desbloqueo por aproximación 1
- Encendido con botón de ignición 2
- Encendido remoto 3
- Acceso auxiliar por contraseña 4
- PKE con opción activo o inactivo 5
- Modos de sonido mudo y vocal 6
- Salida negativa Bypass del inmovilizador 7
- 8 Salida para levanta vidrios automático
- 9 Central de bloqueo automático
- 10 Detección de bomba de combustible
- 11 Alarma del sensor de choque (opcional)
- 12 Alarma del sensor de ultrasonido (opcional)
- 13 Función anti-asalto
- 14 Aviso de batería baja del control remoto



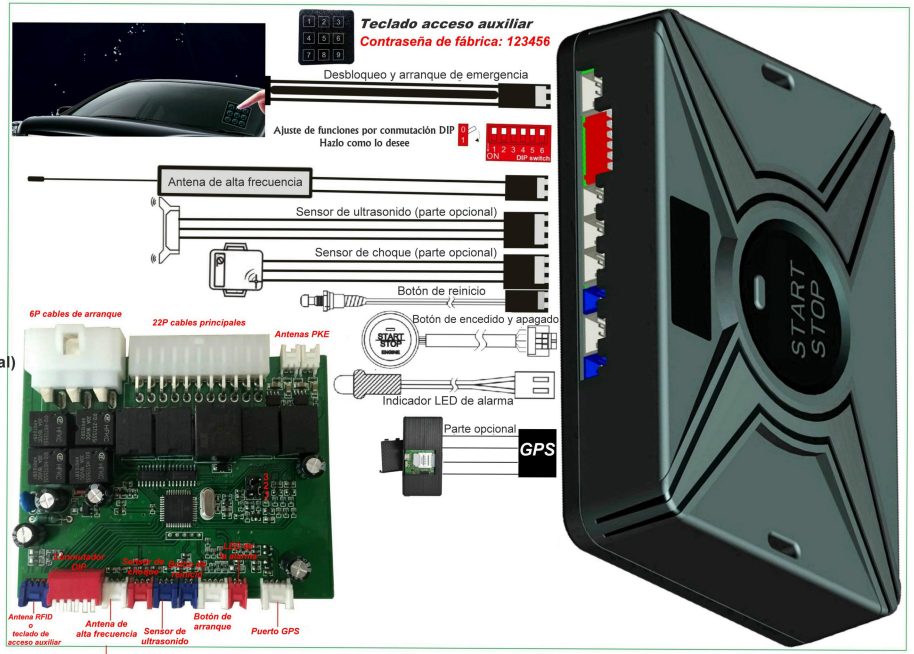

Diagrama de instalación

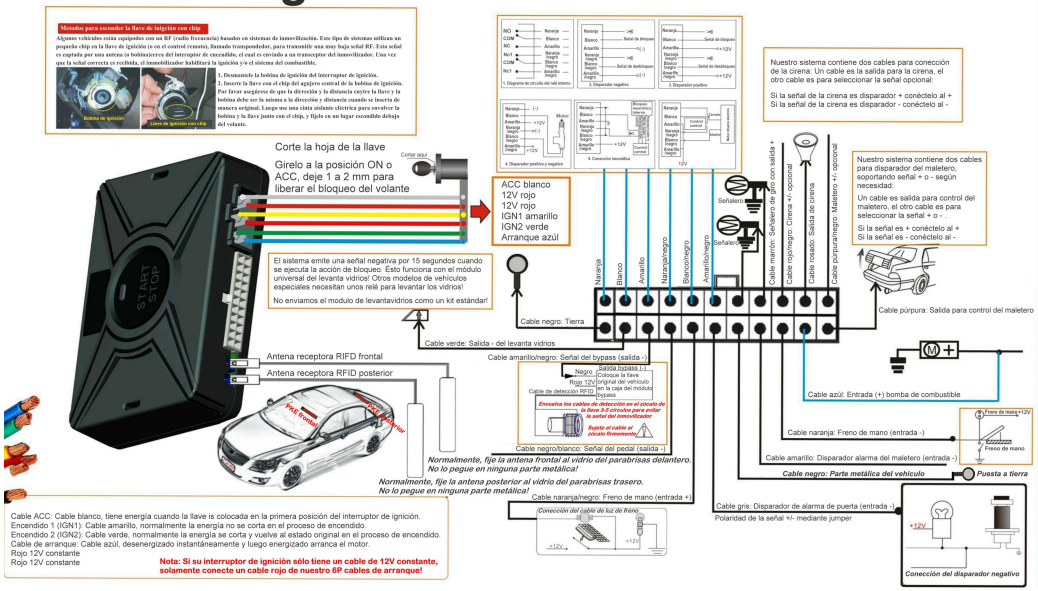

Presione el botón de bloqueo una vez para bloquear el vehículo.

Mantenga presionado el botón de bloqueo para activar el modo silencioso, la cirena sonará 2 veces y las luces de giro parpadearán 2 veces. Repitiendo la misma operación se vuelve al modo vocal, la cirena sonará 1 vez y las luces de giro parpadearán 1 vez.



1. Presione el botón de desbloqueo una vez para desbloquear el vehículo
2. Mantenga presionado el botón de desbloqueo para abrir el maletero
3. Mantenga presionado el tercer botón para realizar el encendido remoto.

Después del encendido remoto exitoso, presionando de nuevo el botón detiene el motor del vehículo!

① + ②

Manteniendo presionado el botón de bloqueo y de desbloqueo por más de 3 segundos...

Activa el PKE: la cirena suena 1 vez y el led del control remoto parpadea rapidamente.

Deshabilita el PKE: la cirena suena 2 veces y el led del control remoto parpadea lentamente.

① Botón de bloqueo

② Botón de desbloqueo

③ Tercer botón

Teclado de acceso auxiliar



¿Cómo se utiliza?

1. Encendiendo el teclado, la luz led azul se encenderá por 1 segundo y luego se apagará. Eso significa que usted puede introducir la contraseña.
2. Tocando cualquier número de teclado la luz led se enciende, y se apaga al dejar de presionar.
3. La luz led roja parpadeará lentamente cuando introduce cada número de la contraseña. El intérvalo de tiempo entre el primer y segundo número introducido debe ser inferior a los 5 segundos, o la contraseña introducida será invalidada despues de los 5 segundos y tendrá que introducirlo de nuevo.
4. Luego de finalizar el ingreso de la contraseña, las luces roja y azúl parpadearán 3 veces al mismo tiempo si la contraseña es incorrecta, pero si la contraseña es correcta, las luces azul y roja parpadearán 1 vez para confirmar la operación correcta.
5. Si introduce contraseñas incorrectas 10 veces en 10 minutos, el teclado se bloqueará, las luces roja y azúl parpadearán alternadamente, y todo ingreso de contraseñas será invalidada por 30 minutos.

¿Como volver a la contraseña de fábrica 123456?

Dentro de los 3 segundos, presione el botón de aprendizaje (ubicado detrás del teclado) 3 veces rápidamente y manténgalo presionado en la tercera vez. Las luces led roja y azúl parpadearán al mismo tiempo 1 vez para indicar el reinicio exitoso de la contraseña.

¿Cómo cambiar la contraseña?

1. Presionando el botón de aprendizaje del teclado hasta que la luz led roja se mantenga encendida, en este tiempo el sistema entra en modo de aprendizaje.
2. Primeramente introduce la vieja contraseña, las luces led roja y azul parpadearán 4 veces lentamente si la contraseña es correcta. Ahora usted puede introducir la nueva contraseña, las luces roja y azul parpadearán 4 veces lentamente para confirmar el primer ingreso, luego introduzca la nueva contraseña de nuevo, y si ambas contraseñas son iguales, las luces roja y azul parpadearán 1 vez para confirmar la operación exitosa y salida del modo de aprendizaje.

Observaciones:

1. En el proceso de aprendizaje del código, el sistema saldrá automáticamente del modo de aprendizaje si no se introduce ninguna contraseña en 30 segundos
2. En el proceso de aprendizaje del código, si la vieja contraseña ingresada es incorrecta o si la nueva contraseña no coincide en los dos ingresos, las luces azul y roja parpadearán 10 veces rápidamente y el sistema saldrá del modo de prendizaje conservando la vieja contraseña.

El modulo GPS es opcional! Tiene costo extra!

Ajuste de funciones por interruptor DIP y jumpers



Posiciones del interruptor DIP	Colocado hacia arriba	Colocado hacia abajo
DIP1: Tipo de combustible	Gasolina	Diesel
DIP2: Sensor de combustible	No detecta	Detecta y debe estar conectado
DIP3: Aviso de puerta abierta	SI	NO
DIP4:Tiempo de acción para arranque	0,85 segundos	1,2 segundos
DIP5: Tiempo de señal para bloqueo o desbloqueo	En un tiempo	En dos tiempos
DIP6: Duración del tiempo de bloqueo	Central electrica del bloqueo (0,5 s)	Central neumática de bloqueo (3,5 s)

Ajuste de funciones por jumpers

Configuración de jumpers	Conectar pin 1 y 2	Conectar pin 2 y 3
Polaridad de la señal de la puerta	Negativa (configuración de fabrica)	Positiva
Modo anti-asalto inteligente	Desactivado (configuración de fabrica)	Activado

Instrucciones especiales:

1) Si no conecta la señal de detección de combustible, solamente tiene una oportunidad para encender el motor!
2) Si elige la configuración para combustible diesel, el sistema tiene un tiempo de casi 6 segundos de precalentamiento.
3) Si usted desea cambiar la señal de la polaridad de la puerta o el modo anti-asalto inteligente, usted debe abrir la carcaza de la unidad central y ajustar los jumpers que están sobre el circuito!
4) Nosotros no recomendamos el modo anti-asalto, porque aumenta la probabilidad de sufrir un accidente.



Cable azul	Arranque
Cable amarillo	Ignición 1
Cable verde	Ignición 2
Cable blanco	ACC
Cable rojo	12V constante
Cable rojo	12V constante

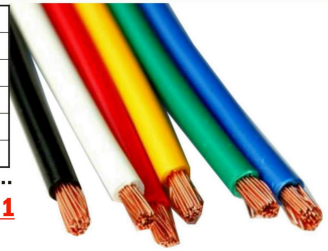

Conección de los cables 6P

Guía de instalación - Parte 1

1. **Cable azul de arranque:**

Es una salida (+), conéctelo al cable de arranque del vehículo el cual tiene potencia positiva cuando gira la llave mecánica la posición de arranque. Para proceder al arranque el motor, este cable tiene potencia sólo por un instante y luego se apaga.

2. **Cable amarillo Encendido 1 (IGN1):**

Ignición salida (+), conéctelo al cable principal de ignición que provee +12V cuando la llave está en la posición de encendido 1 y mantiene la energía después del arranque.

3. **Cable rojo:**

Salida principal de potencia (+), conéctelo a la batería o a un cable de potencia constante en el interruptor de ignición.

4. **Cable verde Encendido 2 (IGN2):**

Ignición salida (+), conéctelo al cable principal de ignición que provee +12V cuando la llave está en la posición de encendido 1 y luego corta la energía después del arranque.

5. **Cable blanco ACC:**

Salida (+) para accesorios, conéctelo al cable de accesorios que viene del interruptor de ignición el cual provee de energía sistema de aire acondicionado. Algunos vehículos puede tener multiples cables de accesorios.

6. **Cable rojo:**

Salida principal de potencia (+), conéctelo a la batería o a un cable de potencia constante en el interruptor de ignición.

Definición de los 22P cables principales

Guía de instalación - Parte 2

Cable púrpura salida a maletero:	Conéctelo al control de gatillo del maletero original.
Cable púrpura/blanco +/- para maletero:	Si la señal del control original del maletero del vehículo es +, conecte éste cable a 12V; si la señal es negativa, conéctelo al -.
Cable rosado salida a cirena:	Conéctelo a la cirena
Cable rosado/negro +/- para cirena:	Si la señal de la cirena original del vehículo es +, conecte éste cable a 12V; si la señal es negativa, conéctelo al -.
Cable naranja freno de mano:	Si el vehículo tiene transmisión manual, conéctelo al interruptor del freno de mano; si el vehículo tiene transmisión automática, conectelo a la parte metálica de vehículo. Este cable se necesita conectar para e encendido remoto.
Cable naranja/negro freno de pié	Conectelo al interruptor del freno de pie, esta conección se neecsita para el modo de aprendizaje, reinio del sistema, habilitar y y deshabilitar el bloqueo central
Cable gris alarmapuerta lateral:	Este es un disparador de señal de entrada negativa, conéctelo al interuptor de puerta lateral. Puede elegir la señal negativa por la configuración de jumpers.
Cable amarillo alarma maletero:	Ésta es una señal de entrada negativa similar al de la puerta lateral, usado para alarma por apertura ilegal del maletero.
Cable negro puesta a tierra:	Conécte este cable a la chapería del vehículo!
Cable azul detección de combustible:	Es usado para deteción del encendido del motor. Éste cable es electricamente positivo cuando enciende en motor, y cuando el motor está apagado el cable no tiene energía. Usted puede deshabilitar esta conección del cable por el DIP1.
Cable marrón luz de señalero izquierdo:	Esta es una señal de salida positiva y va conectada a uno de los señaleros de giro.
Cable marrón luz de señalero derecho:	Esta es una señal de salida positiva y va conectada al otro señalero de giro.
Cable negro/blanco pedal de embrague:	Éste es usado para aquellos vehículos que necesitan presionar el embrague antes de la orden de arranque. Necesita conectar éste cable para simular el embrague y que permita el arranque del vehículo.
Cable amarillo/negro salida bypass:	Éste es usado por aquellos vehículos que tienen sistemas de inmovilización a través de transpondedores, y usualmente funciona con nuestro módulo bypass universal que puede adquirir con nosotros.
Cable verde levanta vidrios:	Tiene casi 15 segundos de una señal de salida negativa luego de proceder con la acción de bloqueo. Funciona con el módulo de cierre de vidrios!
Cable negro puesta a tierra:	Conécte este cable a la chapería del vehículo!

■ DIAGRAMA DE INSTALACIÓN DE LA CENTRAL DE BLOQUEO

Conecciones de los 6P del bloqueo central

naranja
blanco (bloqueo)
amarillo

naranja/negro
blanco/negro (desbloqueo)
amarillo/negro

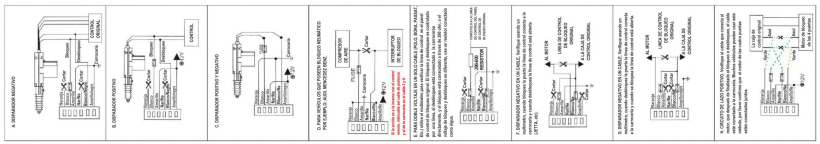

Antena separada de alta frecuencia que asegura el control remoto de larga distancia



Instalación de la antena HF
Para alarma inteligente Cardot

Tenga en cuenta que:

1. La caja de control y la antena deben estar fijadas firmemente.
2. La antena no debe tocar la carrecería del vehículo.
3. Coloque la antena lo más alto posible (en posición vertical del suelo)
4. Requerimientos de la instación de la antena:
   A) Asegurar suficiente distancia remota
   B) Colocado cuidadosamente.
   C) Posición de instalación fácil.
5. Ejemplos de posición son mostrados al lado derecho como referencia.
6. Después de la instación compruebe que la distancia de operación del control sea de **40 a 70 metros**.



Ejemplo (Chevrolet Sail 3)

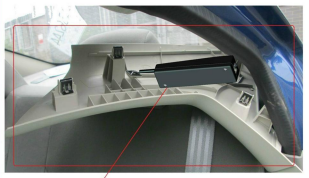

Posición sugerida



Posición sugerida:
En el maletero, detrás del panel superior de luz de freno.



Posición sugerida:
Panel lateral del lado del conductor.



Posición sugerida:
Dentro del panel de la luz del maletero.



Posición universal:
Pegado al parabrisas tracero. Lugar efectivo pero no luce bien.



Diagrama de cableado del Módulo GPS

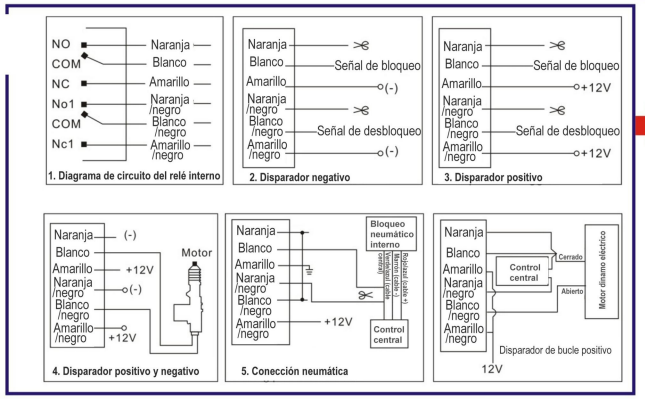

A excepción de la conexión positiva o negativa, al igual que en otros modos de activación de la señal de bloqueo central, deben agregarse dos relés para conmutar el bloqueo central de 2 cables a la conexión de bloqueo central de 6 cables y encontrar el cuadro correcto en el lado izquierdo de la página



Relé corta corriente de arranque
(opcional y tiene valor extra!)

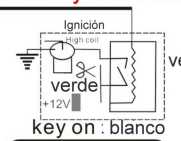

Cable de alimentación del motor (salida -)

Botón SOS

Antena GPS externa

Este conector de 6 pines a la ranura del GPS

Antena GSM externa

Luz azul dentro del GPS:
Parpadeo lento: Buena señal.
Papadeo rápido: Buscando señal.
Se mantiene encendido: No hay señal o hay saldo en el SIM CARD

Cable rojo: 12V
Cable negro: Chapería
Cable azúl: Señal
Cable verde: Señal



No necesita conectar estos 2 cables si es que el módulo GPS está conectada a la alarma!

Marrón: Cable de bloqueo

Naranja: Cable de desbloqueo

Conecte el interruptor de bloqueo central original en la puerta principal o encuentre el cable de control bloqueo o desbloqueo debajo del panel de control del tablero de instrumentos

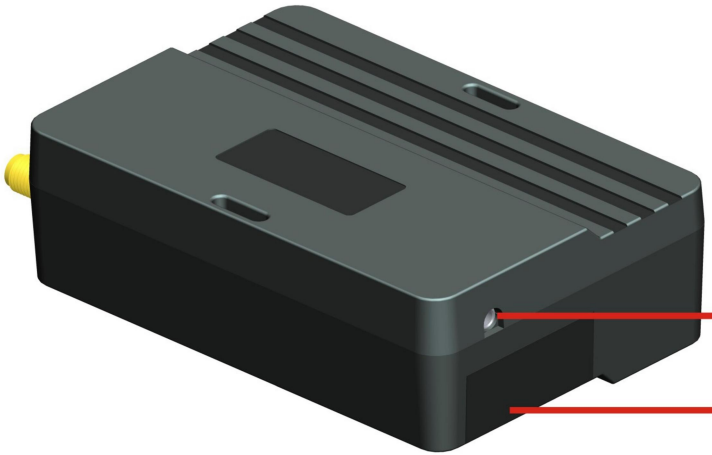

Micrófono: Monitoreo de voz por SMS o APP;
por favor asegúrese que el SIM CARD tenga la función SMS

Compre un SIM CARD con cuenta de internet o función SMS, remueva la cobertura para insertar el SIM CARD. El consumo de datos es de casi 30 Mb al mez, lo que representa un valor muy pequeño.