CÓDIGO: **16869** CLAVE: **SINCO-10X2**

Sierra de inglete 10", 1900W telescópica compuesta, TRUPER

- Motor de 1900 W para cortes que requieren potencia
- Brazo telescópico para mayor capacidad de corte (80 mm alto y 310 mm ancho)
- Guía láser para cortes precisos
- Cortes en bisel hasta 45° (izquierdo)
- Incluye 2 disco sierras (madera y aluminio)
- Mango ergonómico para mayor control del operador
- Bolsa recolectora de polvo
- Gatillo con seguro que evita arranques accidentales
- Guarda protectora retráctil transparente
- Brazos de extensión deslizables proporcionan un apoyo adicional para las piezas de trabajo largas
- Seguro del eje para un rápido y fácil cambio de disco

127 V / 60Hz

Certificaciones y garantías

- Cumple la norma NOM-003-SCFI

GARANTÍA • WARRANTY • 1 • YEAR • AÑO

NOM · ANCE

Especificaciones

Potencia	1,900 W (2 1/2 HP)
Velocidad	5,000 rpm
Diámetro del disco	10" (250 mm)
Eje	5/8" (16 mm)
Capacidad de corte a 0°	310 mm x 80 mm
Corte en inglete 0° a 45°	Izquierda / Derecha
Corte en bisel izquierdo	0° a 45°
Tensión / Frecuencia	127 V / 60 Hz
Consumo	15 A

D.R. © Truper S.A. de C.V. 2025 | Todos los derechos reservados.

Prohibida su reproducción o divulgación total o parcial así como su uso o aprovechamiento sin autorización escrita de Truper, S.A de C.V.

Especificaciones

Ciclo de trabajo	50 minutos de trabajo por 20 minutos de descanso. Máximo diario 6 horas
Dimensiones (Base x Alto x Fondo)	50 cm x 62 cm x 77 cm
Peso	15 kg
Empaque individual	Caja
Inner	1
Pallet	4

País de origen

Fabricado en China bajo las estrictas especificaciones de GRUPO TRUPER

Incluye

Disco de carburo de tungsteno de 10", 40 dientes para madera

Disco de carburo de tungsteno de 10", 80 dientes para aluminio

Bolsa recolectora de polvo

2 Brazos de extensión deslizables

Prensa

Llave allen con punta phillips

Refacciones y/o accesorios disponibles en catálogo (no incluidas)

Código	Clave	Descripción
100191	CB-SINCO-10X2	Bolsa con 2 carbones de repuesto para SINCO-10X2, TRUPER

D.R. © Truper S.A. de C.V. 2025 | Todos los derechos reservados.

Prohibida su reproducción o divulgación total o parcial así como su uso o aprovechamiento sin autorización escrita de Truper, S.A de C.V.

Imagenes complementarias

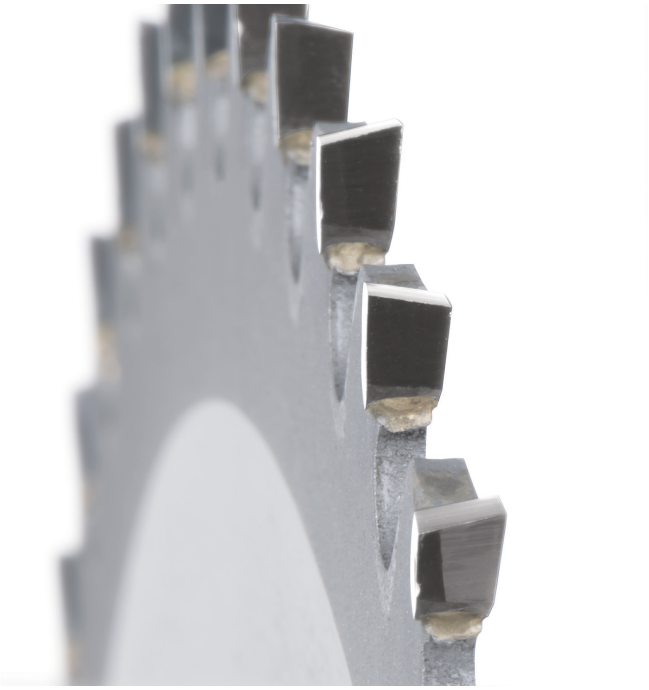

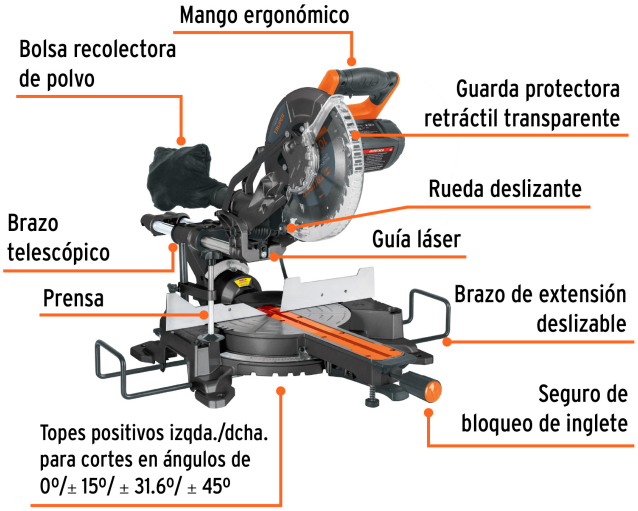

Cortes en bisel izquierdo 45º

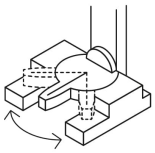

Cortes en inglete ± 45º

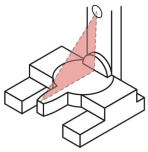

Guía laser para un corte preciso

Ángulo de inglete - Ángulo de bisel

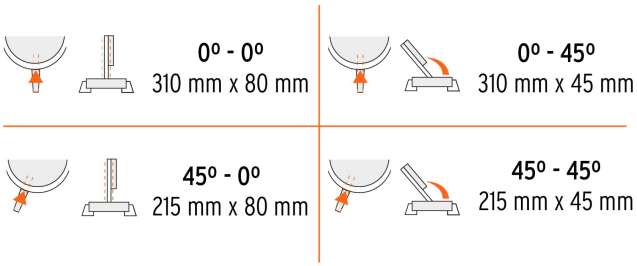

Dientes biselado alterno

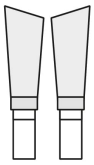

Ideal para madera

Dientes triple filo

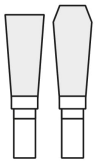

Ideal para aluminio

D.R. © Truper S.A. de C.V. 2025 | Todos los derechos reservados.

Prohibida su reproducción o divulgación total o parcial así como su uso o aprovechamiento sin autorización escrita de Truper, S.A de C.V.

Imagenes complementarias

EMPAQUE INDIVIDUAL

Peso: 21.13 kg (46.6 lb)

D.R. © Truper S.A. de C.V. 2025 | Todos los derechos reservados.

Prohibida su reproducción o divulgación total o parcial así como su uso o aprovechamiento sin autorización escrita de Truper, S.A de C.V.