CÓDIGO: **102272** CLAVE: **SOP-T12**

Soporte vertical para taladro 3/8"-1/2", Truper

- Ideal para trabajos en madera, plástico y metal
- Compatible con la mayoría de taladros 1/2" y 3/8" (Excepto TAL-1/2N)
- Abrazadera con diámetro máximo 43 mm
- Control de profundidad de 0 - 60 mm
- Prensa tipo morsa y regla graduada para mayor precisión
- Taladro no incluido

Plástico

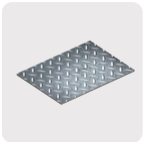
Metal

Madera

Especificaciones

Control de profundidad	0 - 60 mm
Abrazadera con diámetro máximo	43 mm
Altura de trabajo	375 mm
Dimensiones (Base x Alto x Fondo)	21 cm x 50 cm x 15 cm
Peso	2.7 kg
Empaque individual	Caja
Master	4
Pallet	120
Inner	1

País de origen

Fabricado en China bajo las estrictas especificaciones de GRUPO TRUPER

D.R. © Truper S.A. de C.V. 2025 | Todos los derechos reservados.

Prohibida su reproducción o divulgación total o parcial así como su uso o aprovechamiento sin autorización escrita de Truper, S.A de C.V.

Imagenes complementarias

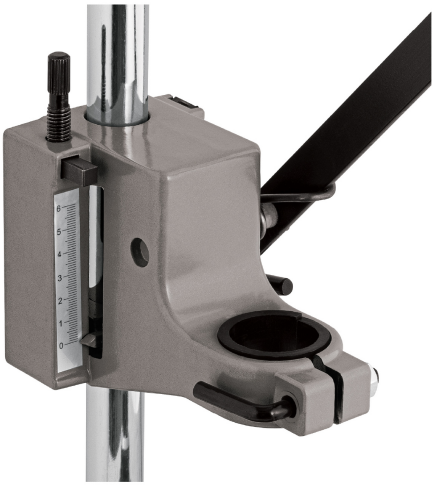

Regla graduada para mayor precisión

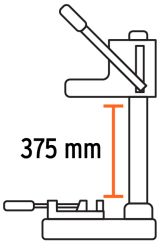

Altura de trabajo

D.R. © Truper S.A. de C.V. 2025 | Todos los derechos reservados.

Prohibida su reproducción o divulgación total o parcial así como su uso o aprovechamiento sin autorización escrita de Truper, S.A de C.V.

Imagenes complementarias

D.R. © Truper S.A. de C.V. 2025 | Todos los derechos reservados.

Prohibida su reproducción o divulgación total o parcial así como su uso o aprovechamiento sin autorización escrita de Truper, S.A de C.V.