Ficha técnica del producto

Especificaciones



Tablero embutido Mini Pragma 1 fila de 12 módulos

MIP20112

Principal

Gama	Resi9
Nombre del Producto	Resi9 Mp
Tipo de Producto o Componente	Envolvente
Tipo De Envolvente	Envolvente Modular
N° De Módulos De 18 Mm Por Fila	12
N° De Filas Horizontales	1
Tipo De Puerta	Pleno
Anchura	Pared: 270 mm Fuera: 294 mm
Altura	Pared: 228 mm Fuera: 252 mm
Profundidad	Fuera : 18 mm Pared : 80 mm Total : 98 mm

Complementos

Montaje de Armario	Embutido
Pasos De 9 mm	24
Número Total De Módulos De 18 Mm	12
corriente nominal (In)	63 A
Tipo De Carril	Perfil Asimétrico De 35 Mm
Descripción De Placa De Montaje	Sin Placa De Montaje
Entrada de Cable	Orificios Pre-Cortados
Función De Bloque De Terminales	Sem
Material Del Envolvente	Parte Atrás Tecnoplástico Puerta Tecnoplástico Frontal Tecnoplástico
Profundidad Interna	76 mm
Color	Puerta Blanco RAL 9003) Frontal Blanco RAL 9003)
Segmento de Mercado	Residencial

Ambiente

Estándares	Iec 60670-1 Iec 60670-24

Descargo de responsabilidad: Esta documentación no ha sido diseñada como reemplazo, ni se debe utilizar para determinar la idoneidad o la confiabilidad de estos productos para aplicaciones específicas de usuarios

Etiquetas De Calidad	Imq
Resistencia Al Fuego	Puerta 650 °C Parte Atrás 650 °C Frontal 650 °C
Grado De Protección Ip	Ip40
Grado De Protección Ik	Ik07
Temperatura Ambiente De Trabajo	-25…60 °C

Unidades de embalaje

Tipo de unidad de paquete 1	PCE
Número de unidades en empaque	1
Paquete 1 Altura	9,800 cm
Paquete 1 Ancho	29,400 cm
Paquete 1 Longitud	25,200 cm
Peso del empaque (Lbs)	695,000 g
Tipo de unidad de paquete 2	CAR
Número de unidades en el paquete 2	8
Paquete 2 Altura	52,000 cm
Paquete 2 Ancho	30,000 cm
Paquete 2 Longitud	40,000 cm
Paquete 2 Peso	5,660 kg
Tipo de unidad de paquete 3	P12
Número de unidades en el paquete 3	128
Paquete 3 Altura	120,000 cm
Paquete 3 Ancho	80,000 cm
Paquete 3 Longitud	120,000 cm
Paquete 3 Peso	102,560 kg

Garantia contractual

Periodo de garantía	18 months

Environmental Data

Schneider Electric se propone lograr el estatus de cero neto para el año 2050 mediante asociaciones de la cadena de suministro, materiales de menor impacto y circularidad a través de nuestra campaña en curso "Use Better, Use Longer, Use Again" para extender la vida útil del producto y la capacidad de reciclaje.

Explicación de los Environmental Data >

Cómo evaluamos la sostenibilidad de los productos >

Huella ambiental

Ciclo de vida total Huella de carbono	**20**
Perfil Ambiental del Producto (PEP)	**Perfil ambiental del producto**

Use Better

Materiales y embalaje

Porcentaje medio de contenido de plástico reciclado	**67 %**
Paquete con tarjeta de reciclaje	**Sí**
Embalaje sin plástico	**No**
Directiva RoHS de la UE	**Cumplimiento proactivo (Producto fuera del alcance legal de RoHS de la UE)**
Regulación REACh	**Declaración de REACh**

Use Again

Nueva empaque y refabricación

Potencial de reciclado, en %	**15**
Perfil de circularidad	**No se necesitan operaciones de reciclaje específicas**
Recuperación	**NA**

Image of product / Alternate images

Alternative

Ficha técnica del producto

MIP20112

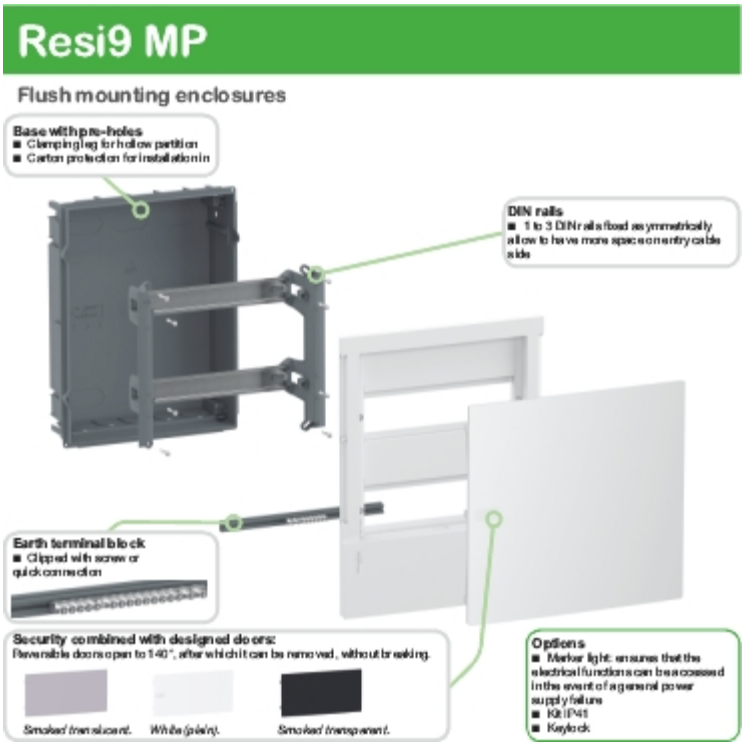

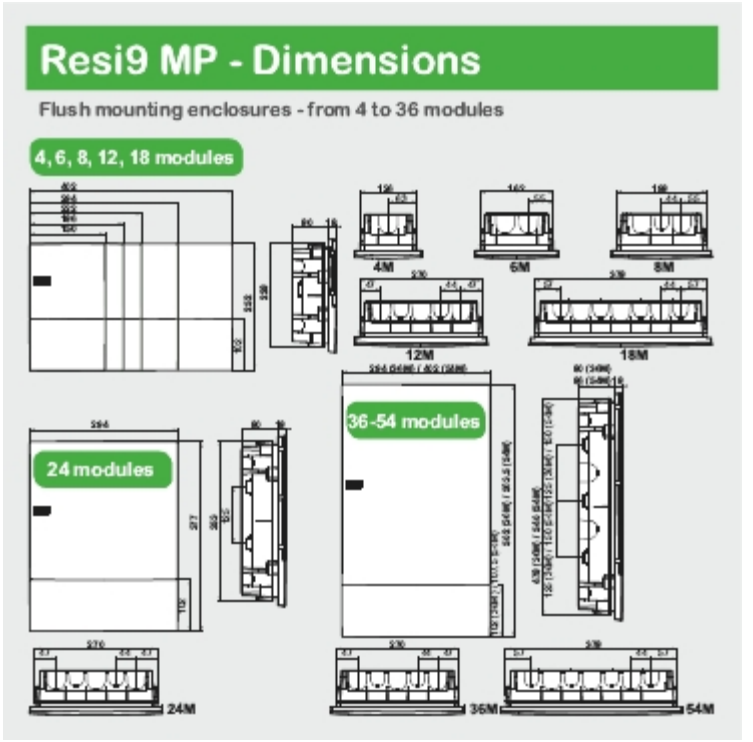

Ficha técnica del producto

MIP20112

