HOFFENS®
SOLUCIONES DE CALIDAD

Línea Canaletas PVC PH25
Guía Práctica de Instalación



Certificación

CESMEC

ISO 9001
BUREAU VERITAS
Certification

Recomendaciones Previas

» Para 65 m² de techumbre o 12 m lineales de canaleta, se recomienda instalar una bajada de agua lluvia.

» Si el extremo de la instalación termina en canaleta debe usar una tapa canaleta. Si la instalación termina en algún accesorio, como por ejemplo bajada cementar o esquinero, entonces debe utilizar tapa accesorio.

» Cuando se tiene la instalación de un tramo prolongado y recto, considerar que el número de uniones siempre será una menos que el número de canaletas a instalar.

1.- Linea canaletas PVC PH25 con protección UV

Medidas Perfil 25



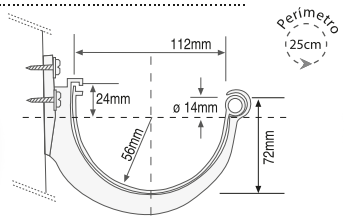



Canaleta Pvc 4 Metros	
64000	Canaleta PVC Blanco
64020	Canaleta PVC Marrón



Esquinero Interior/ Exterior	
64002	Blanco
64022	Marrón



Unión Canaleta Cementar	
64003	Blanco
64023	Marrón



Copla Bajada 75mm	
64009	Blanco
64037	Marrón



Bajada Canaleta Cementar	
64001	Blanco
64021	Marrón



Adaptador Bajada Canaleta 80x75mm	
64038	Blanco
64039	Marrón



Tapa Canaleta Izquierda/Derecha	
64004	Blanco
64024	Marrón



Tapa Accesorio Izquierda/Derecha	
64007	Blanco
64032	Marrón



Gancho Tradicional	
64005	Blanco
64025	Marrón



Gancho Invisible	
64006	Blanco
64034	Marrón



Abrazadera Tubo Bajada 75Mm	
64008	Blanco
64028	Marrón



Codo 75mm × 45º Macho/Hembra	
64011	Blanco
64027	Marrón



Codo 75mm × 87,5º Macho/Hembra	
64010	Blanco
64026	Marrón



Codo 75mm × 45º Hembra/Hembra	
64016	Blanco
64031	Marrón



Codo 75mm × 65º Hembra/Hembra	
64017	Blanco
64030	Marrón



Codo 75mm × 87,5º Hembra/Hembra	
64015	Blanco
64029	Marrón



Tubo Bajada 75mm 1 Campana	
64013	3 m Blanco
64014	5 m Blanco
64035	3 m Marrón
64036	5 m Marrón



Copla 75mm Canaleta Cementar	
64012	Blanco
64033	Marrón

2.- Instalación canaletas

» **Paso 1:** Definir el área de trabajo donde vamos a instalar nuestra canaleta, determinando donde se instalará la bajada cementar y el tubo bajada de agua lluvia.

» **Paso 2:** Trazar una línea descendente, con la ayuda de un tizador y un nivel, desde el primer gancho hasta el lugar destinado para el desagüe. Se recomienda una inclinación de la canaleta de 3 a 5 mm por metro lineal instalada.

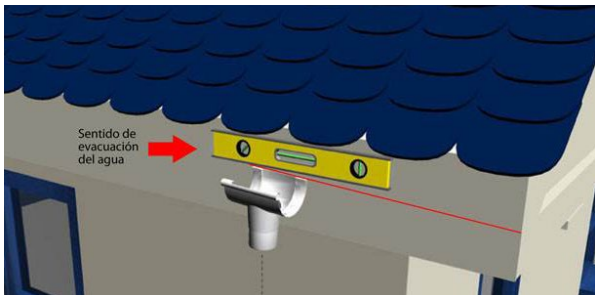

» **Paso 3:** Montar los Ganchos tradicionales o invisibles al tapacan según corresponda. Se recomienda que la separación entre ganchos sea de 60 cm.

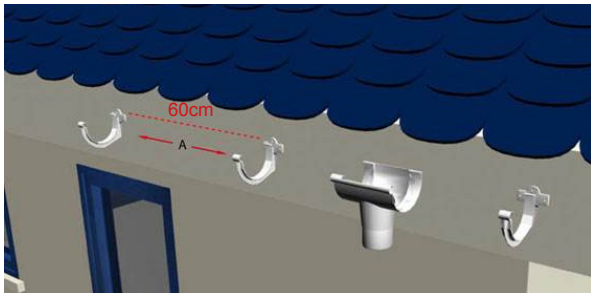

Tornillos recomendados			
Accesorios		Tipo de tornillo	Medida
Gancho Invisible	Superficie de madera	Tornillo para madera	8×1”
	Superficie metálica	Cremallera p/gancho inv.	8x1”
Gancho Tradicional	Superficie de madera	Tornillo para madera	8x1”
	Superficie metálica	Perno, tuerca y golilla plana	1/4x3/4”, 1/4”

» **Paso 4:** Presentar y armar la canaleta sobre la techumbre o sobre los ganchos de sujeción. Para ello se debe conectar los accesorios con la canaleta utilizando adhesivo para PVC marca Hoffens, aplicando la solución primero en el accesorio y luego en la canaleta



» **Paso 5:** Montar la canaleta en los ganchos ya fijados en el tapacan. La correcta instalación de la canaleta hacia los ganchos es sujetar la canaleta desde el estribo (letra a) hacia el reborde de la canaleta (letra b), como se muestra en la ilustración:

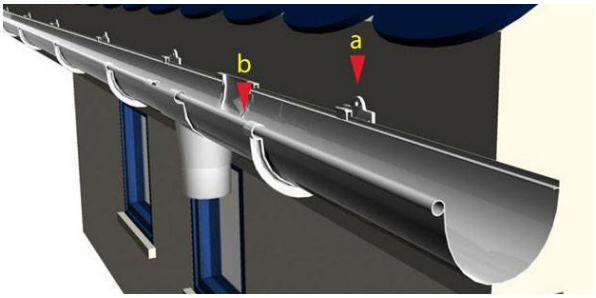

» **Paso 6:** A continuación se procede, a pegar el tubo de bajada con sus accesorios. **Se recomienda no pegar la bajada cementar con el codo bajada,** de este modo el usuario podrá desconectar el tubo bajada y realizar la mantención y limpieza cuando corresponda.



» **Paso 7:** Finalmente se procede a instalar las abrazaderas del tubo de bajada canaleta. Recomendamos instalar una abrazadera cada 2 m de bajada como máximo. Los tornillos a utilizar dependen de la superficie de trabajo. Ej: madera, cemento o metal.



Tornillos recomendados			
Accesorios		Tipo de tornillo	Medida
Abrazadera	Superficie de madera	Tornillo para madera	8×1¼”
	Superficie metálica	Tarugo y tornillo para madera	8x1¼”

Ventajas del producto

- ✓ Tapa canaleta derecha/Izquierda universal.
- ✓ Esquinero interior/exterior universal.
- ✓ Tapa accesorio izquierda/derecha universal.
- ✓ Gancho tradicional e invisible.
- ✓ Tubo bajada con campana. Conecta fitting Macho/Hembra. Al cortar campana es compatible con conexión Hembra/Hembra.
- ✓ Longitud de tubo 3m y 5m; adaptable a viviendas de uno y dos pisos.
- ✓ Diámetro 75 mm, compatible con diámetro de otras tuberías del mercado.
- ✓ Variado mix de codos bajada, en H/H y M/H, en ángulos de 45º, 65º, y 87,5º. Permite más opciones de instalación y variados ángulos de bajada.