EAN: 8435298042654

BH2654BFS

Plafon LED Redondo Blanco 18W 4000K 120° 2030lm 220-240V IP65 230x65mm c/sensor

Plafon LED Redondo Blanco 18W 4000K 120° 2030lm 220-240V IP65 230x65mm con sensor

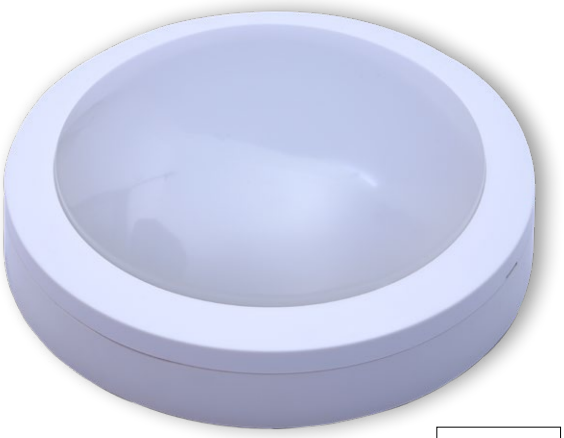

Manual

Aplicaciones | *Applications*

Beneficios | *Benefits*

- Apto para todas las aplicaciones domésticas y comerciales | *Suitable for all domestic & commercial applications*
- Accesorios decorativos intercambiables | *Interchangeable bezels*
- Opción de sensor PIR | *PIR option*
- Protección IP65 y base y marco resistentes incorporados en el difusor de opalina de PC. | *IP65 protection and resistant base and frame built into the PC opal diffuser.*

Características Generales. *General Characteristics*

Tecnología de iluminación. *Lighting technolog*	LED
No direccional o direccional. *Non-directional or directional (NDLS/DLS)*	NDLS
Protección. *Protection* (IP)	IP65 Interior.*Indoor*
Clase de Aislamiento. *IEC Protection Class*	II
Grado de Protección IK. *IK Protection Level*	IK06

Información Eléctrica. *Electrical Information*

Vatios. *Wattage*	18 W
Voltaje. *Voltage*	AC 220-240 V
Frecuencia. *Frequency*	50/60 Hz
Corriente. *Current*	0,1

Información Eléctrica. *Electrical Information*

Factor Potencia. *Power Factor* (PF)	0.7
Regulable. *Dimmable*	No

Fuente de Alimentación. *Power Source*

Tipo de fuente de Al. *Power Source Type*	IC DRIVER

Información Lumínica. *Light Technical Information*

Flujo Luminoso. *Luminous Flux (lm)*	2030 Lm
Flujo Luminoso Útil Fuente de luz. *Light Source useful luminous flux (lm)*	1900 Lm
Correspondencia con el ángulo de haz luminoso. *Beam angle correspondence*	SPHERE_360
Eficacia Lm. *Lm Efficacy* (Lm/W)	113 Lm/W
Factor de mantenimiento del flujo luminoso. *Lumen maintenance factor (%)*	0.96
Coordenadas de cromaticidad. *Chromaticity coordinate (X,Y)*	0.38 , 0.38
Temperatura Luz. *Color Temperature (K)*	4000K
Color Luz. *Light Color*	Blanco Frío .*Cool White*
Consistencia cromática en elipses de MacAdam. *Colour consistency in McAdam ellipses*	6
Índice Reproducción Cromática (IRC). *Color Rendering Index* (CRI)	80
Ángulo Apertura. *Beam Angle*	120º

LED Chip

Tipo de Led. *Led Type*	SMD 2835
LEDs/unidad. *LEDs/unit*	80
Factor de supervivencia. *Survival Factor (SF %)*	1

Información Material. *Material Information*

Base. *Base*	PP + ABS. *PP + ABS*
Difusor. *Diffuser*	PC Opalino. *Opaline PC*
Color. *Color*	Blanco.*White*

Datos Medioambientales. *Environmental Data*

Clase de Eficiencia Energética. *Energy Efficiency Class*	F
Consumo de energía en modo encendido. *Energy consumption in on-mode*	18kWh/1000h

Vida Útil. *Lifespan*

Vida Útil. *Useful Lifetime*	30000h
# de Encendidos. *Switching Cycles*	50000

Especificaciones Sensor. *Sensor Specifications*

3-8m	
Sensor Crepuscular. *Photo Sensor*	10lux
Tiempo de encendido. On/Off time length	60s

Umbral de sensibilidad luminosa 10lux.

Distancia de detección: 3-8M.

Cuando se utilizan varios productos en el mismo sitio, la distancia de instalación debe ser superior a 1,5 metros.

Temperatura de funcionamiento: -20°~85°.

En condiciones de oscuridad, cuando la gente venga, la lámpara se encenderá automáticamente; cuando la persona se vaya, después de 60 segundos, la lámpara se apagará automáticamente.
*Light sensitivity threshold 10lux.
Detection distance: 3-8M.
When multiple products are used in the same place, the installation distance should be more than 1.5 meters.
Operating temperature: -20°~85°.
In dark conditions, when people come, the lamp will turn on automatically. When people leave, after 60 seconds, the lamp will turn off automatically.*

Otras Especificaciones *Other Specifications*

Lámpara reemplazable. *Replaceble lamp*	No

Accesorios. *Accessories*

Ópticas. *Optics*	BHAC2685B, BHAC2678B, BHAC2661B

Garantías & Calidad. *Quality & Warranties*

Garantía ROBLAN. *ROBLAN Warranty*	2 años. years *

* La garantia mencionada en nuestras fichas son de nivel básico. Roblan distribuye productos a nivel internacional y adapta el producto y su garantía a los requisitos y normativas de garantía específicos de cada país. También disponemos de opciones de garantía según los requerimientos de proyectos concretos. Por favor consulte con su agente comercial para verificar las opciones de garantía de su país.
The warranty mentioned in our sheets is basic level. Roblan distributes products internationally and adapts the product and its warrant to the specific warranty requirements and regulations of each country. We also have warranty options depending on the requirements of specific projects. Please consult your commercial agent to verify the warranty options for your country.

2011/65/EU,2014/35/EU,2014/30/EU

RoHS CE

Datos Admin & Logística. *Admin Data & Logistics*

Referencia Producto. *Item Code*	BH2654BFS
Modelo. Model	BH ROUND
Gama. *Range*	LED TOP
Serie. *Series*	Exterior *LED Outdoor Decorative*
Tecnología.*Technology*	LEDs *LEDs*
Código de Barras. *Barcode*	8435298042654

Datos Admin & Logística. *Admin Data & Logistics*

Unidades/Embalaje. *Units/Carton*	20
MEAS Embalaje Unitario. *MEAS Unit box*	23,377x23,3
MEAS Carton	48x41x48

Dimensiones. *Dimensions*

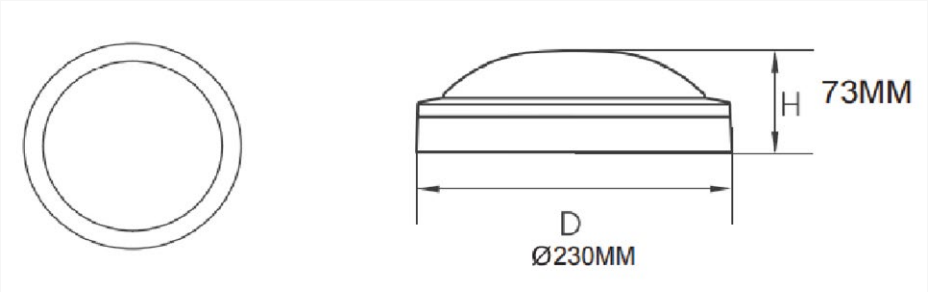

h:65
Ø:230

Esquema de Producto. *Product line drawing*

Instalación. *Installation*

Peso producto. *Product Weight*	0,4Kg
Instalación. *Installation*	Superficie. Surface
Lugar de Instalación. *Installation place*	Pared, Techo. *Wall, Roof*

Especificaciones Ópticas. *Optical Specifications*

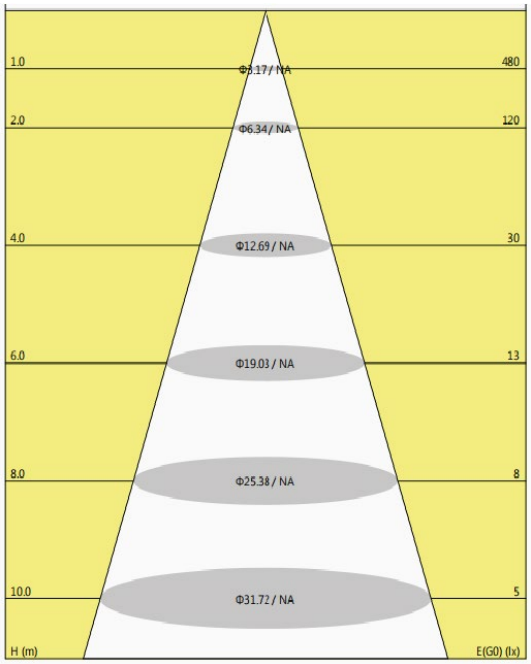

Especificaciones Ópticas. *Optical Specifications*

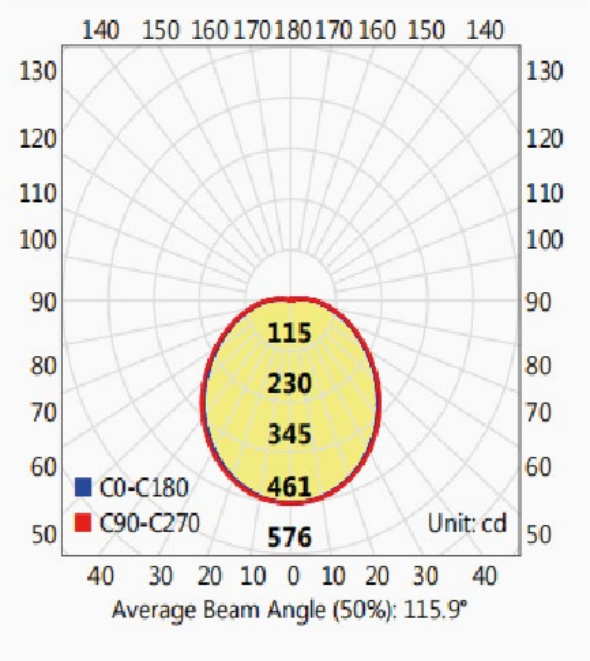

En caso de rotura. *In case of breakage:* **www.roblan.com**

Última actualización: 2024-05-30 21:26:00 UTC+0000 Sujeto a cambios sin previo aviso. Utilizar datos más recientes.

Last updated: 2024-05-30 21:26:00 UTC+0000 Subject to change without notice. Use the most recent data.