ATHENA

Los contenedores de la Serie ATHENA han sido desarrollados y estudiados para soportar pesadas cargas y asistir a líneas de producción, ya sean manuales, automatizadas o sobre Flow Racks (rodillos). Especialmente diseñados para el sector automotriz, son hoy un referente mundial debido a su modularidad sobre pallets estándar y su capacidad de transporte en camión. Los bordes gruesos y las paredes con nervaduras han sido diseñados para soportar pesadas cargas, con un promedio de 50 kg cada uno en modo estático y 400 kg en apilado, manteniendo estos valores incluso durante el transporte, especialmente en la región Sudamericana, donde las condiciones de los caminos a menudo son precarias. La serie ATHENA ha superado diversas pruebas de choque, lo que la convierte en la serie de contenedores normalizados más resistente de la región Mercosur.

Las manijas, fondos o paredes pueden configurarse en modo cerrado o abierto (perforados), lo que permite obtener 6 configuraciones diferentes en cada medida disponible.

Color de serie: Negro
Buena resistencia a las grasas y aceites.
Robustos y resistentes a altas y bajas temperaturas, dependiendo de su condición de uso, con una amplitud térmica máxima de -20°C hasta + 70°C.



OPCIONES GENERALES DE LA SERIE ATHENA



Perforación para tapa, precintado y clips de cierre.



Manijas ergonómicas.

Nervaduras de refuerzos verticales.

Elaborado en plástico polipropileno copolímero

Paredes lisas o perforadas.

Encastre inferior de 15 mm., para asegurar el apilado en el transporte, aún sobre camiones en la unidad de carga.



Posibilidad de porta etiqueta.

Lateral para soporte de automatización con barras paralelas.



Diferentes fondos lisos, reforzados y perforados.

VERSIONES DE CONTENEDORES

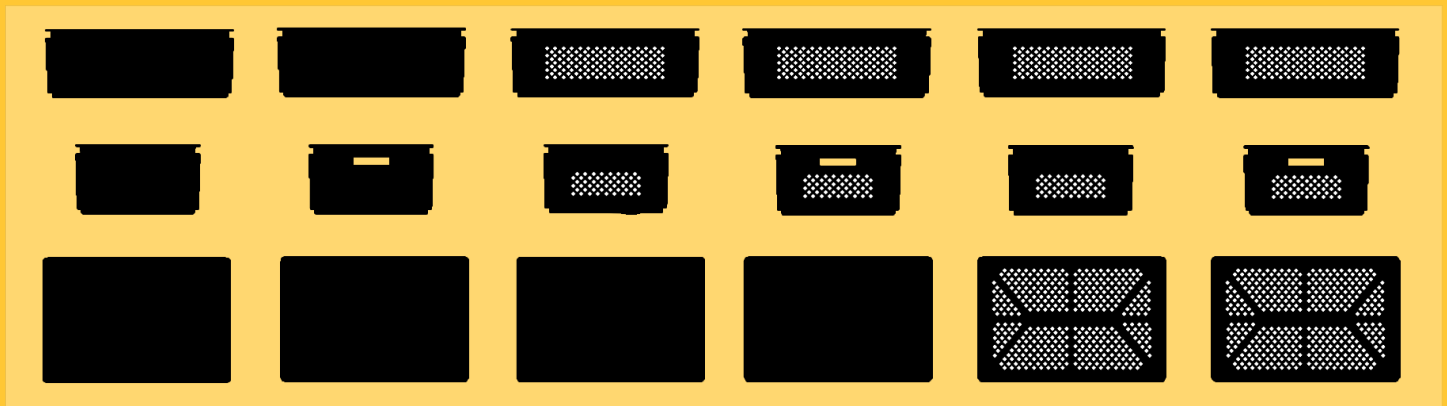

A B C D E F



Manijas: Cerradas
Paredes: Cerradas
Fondo: Cerrado
Capacidad: 6 Lts



Manijas: Cerradas
Paredes: Cerradas
Fondo: Cerrado
Capacidad: 6 Lts

Código	3215/A

Dim. Ext: 300x200x150 h mm
Dim. Int: 268x195x145 h mm

Contenedores 400x300



Manijas: Cerradas
Paredes: Cerradas
Fondo: Cerrado
Capacidad: 10 Lts

Código	4312/A

Dim. Ext: 400x300x120 h mm
Dim. Int: 355x255x100 h mm



Manijas: Cerradas
Paredes: Rejillados
Fondo: Rejillado
Capacidad: 10 Lts

Código	4312/E

Dim. Ext: 400x300x120 h mm
Dim. Int: 355x255x100 h mm



Manijas: Cerradas
Paredes: Cerradas
Fondo: Cerrado
Capacidad: 15 Lts

Código	4317/A

Dim. Ext: 400x300x170 h mm
Dim. Int: 355x255x150 h mm



Manijas: Cerradas
Paredes: Cerradas
Fondo: Cerrado
Capacidad: 20 Lts

Código	4322/A

Dim. Ext: 400x300x220 h mm
Dim. Int: 355x255x200 h mm



Manijas: Abiertas
Paredes: Cerradas
Fondo: Cerrado
Capacidad: 20 Lts

Código	4322/B

Dim. Ext: 400x300x220 h mm
Dim. Int: 355x255x200 h mm



Manijas: Cerradas
Paredes: Cerradas
Fondo: Cerrado
Capacidad: 30 Lts

Código	4332/A

Dim. Ext: 400x300x325 h mm
Dim. Int: 355x255x305 h mm



Manijas: Cerradas
Paredes: Cerradas
Fondo: Cerrado
Capacidad: 30 Lts

Código	4332/B

Dim. Ext: 400x300x325 h mm
Dim. Int: 355x255x305 h mm



Contenedores 600x400



Manijas: Cerradas
Paredes: Cerradas
Fondo: Cerrado
Capacidad: 20 Lts

Código	6412/A

Dim. Ext: 600x400x120 h mm
Dim. Int: 555x355x100 h mm



Manijas: Cerradas
Paredes: Rejilladas
Fondo: Cerrado
Capacidad: 20 Lts

Código	6412/C

Dim. Ext: 600x400x120 h mm
Dim. Int: 555x355x100 h mm



Manijas: Cerradas
Paredes: Rejilladas
Fondo: Rejillado
Capacidad: 20 Lts

Código	6412/E

Dim. Ext: 600x400x120 h mm
Dim. Int: 555x355x100 h mm



Manijas: Cerradas
Paredes: Cerradas
Fondo: Cerrado
Capacidad: 30 Lts

Código	6417/A

Dim. Ext: 600x400x170 h mm
Dim. Int: 555x355x150 h mm



Manijas: Cerradas
Paredes: Cerradas
Fondo: Cerrado
Capacidad: 40 Lts

Código	6422/A

Dim. Ext: 600x400x220 h mm
Dim. Int: 555x355x200 h mm



Manijas: Abiertas
Paredes: Cerradas
Fondo: Cerrado
Capacidad: 40 Lts

Código	6422/B

Dim. Ext: 600x400x220 h mm
Dim. Int: 555x355x200 h mm



Manijas: Abiertas
Paredes: Rejilladas
Fondo: Rejillado
Capacidad: 40 Lts

Código	6422/F

Dim. Ext: 600x400x220 h mm
Dim. Int: 555x355x200 h mm



Manijas: Abiertas
Paredes: Cerradas
Fondo: Cerrado
Capacidad: 60 Lts

Código	6432/B

Dim. Ext: 600x400x325 h mm
Dim. Int: 555x355x305 h mm



Manijas: Cerradas
Paredes: Cerradas
Fondo: Cerrado
Capacidad: 60 Lts

Código	6432/A

Dim. Ext: 600x400x325 h mm
Dim. Int: 555x355x305 h mm



Manijas: Cerradas
Paredes: Rejilladas
Fondo: Cerrado
Capacidad: 60 Lts

Código	6432/D

Dim. Ext: 600x400x325 h mm
Dim. Int: 555x355x305 h mm



CONTENEDORES PLÁSTICOS SERIE ATHENA



Manijas: Abiertas
Paredes: Rejilladas
Fondo: Cerrado
Capacidad: 90 Lts

Código	6443/D

Dim. Ext: 600x400x430 h mm
Dim. Int: 555x355x410 h mm



Manijas: Abiertas
Paredes: Cerradas
Fondo: Cerrado
Capacidad: 90 Lts

Código	6443/B

Dim. Ext: 600x400x430 h mm
Dim. Int: 555x355x410 h mm



Manijas: Abiertas
Paredes:
3 Cerradas y 1 abierta hasta la mitad.
Fondo: Cerrado
Capacidad: 90 Lts

Código	6443/S

Dim. Ext: 600x400x430 h mm
Dim. Int: 555x355x410 h mm

TAPAS CON BISAGRA Y MANIJA





TAPAS PARA CONTENEDORES 400 X 300

CÓDIGO: TP4300 Bisagras
CÓDIGO: TP4301 Sin bisagras

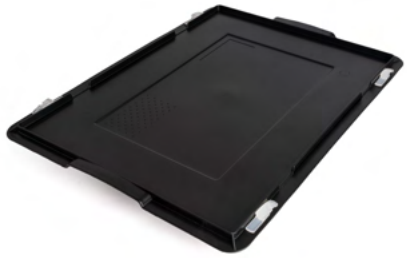

TAPAS PARA CONTENEDORES 600 X 400

CÓDIGO: TP6400 Bisagras
CÓDIGO: TP6401 Sin bisagras



Abertura para agregar zuncho.



Capacidad de incorporar clips para asegurar las tapas a los contenedores.



Sistema de bisagras de fácil instalación en los contenedores.



Manija ergonómica.





PAREJAS DE CLIPS PARA TAPA

Código: FPZ06810013

Parejas de Clips adecuados para las tapas con bisagras deslizantes, para las cajas de serie ATHENA con altura de: 120/170/220/320/430 mm

Peso en Gramos 0,05 (x2 unidades)