E

IP54

APLIQUE
LED DE PAREDE

APLIQUE DE PARED LED - LED WALL LIGHT

PT) Descrição do produto
Aplique LED de parede de 12W+12W com duas saídas de luz, fabricado em alumínio e vidro. Possui um design elegante e moderno e adapta-se a qualquer ambiente uma vez que a sua cor de luz pode ser alterada entre 3000K, 4000K e 5000K.

ES) Descripción del producto
Aplique LED de 12W+12W con dos salidas de luz, fabricado en aluminio y vidrio. Tiene un diseño elegante y moderno y se adapta a cualquier ambiente ya que su color de luz se puede cambiar entre 3000K, 4000K y 5000K.

EN) Product description
12W+12W LED wall light with two light outputs, made of aluminum and glass. It has an elegant, modern design and adapts to any environment as its light color can be changed between 3000K, 4000K and 5000K.

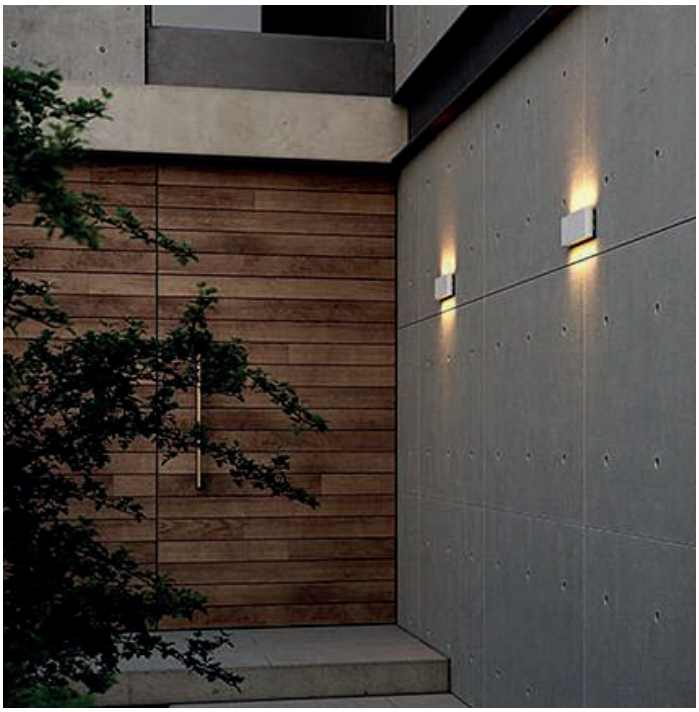

Características Gerais - Características generales - General Features

Temperatura de Trabalho - Temperatura de funcionamiento - Working Temperature
-20 ~ 40°C

Frequência de Operação - Frecuencia de funcionamiento - Operating Frequency
50-60Hz

Voltagem - Tensión - Voltage
AC 220-240V

Potência - Potencia - Power
2 x 12W

Cor de Luz - Color de la Luz - Light Color
3CCT - 3000K/4000K/5000K

Lumens
2930lm (light source)

Ângulo do Feixe - Ángulo del rayo - Beam Angle
2 x 100°

Tempo Útil de Vida - Vida Util - Lifetime
25.000 h

Acabamento - Acabado - Finishing
Branco - Blanco - White

Material
Alumínio e vidro - Aluminio y vidrio - Aluminium and glass

IP	CRI	LED	Classe
54	≥80	SMD	⏚

Desenho Técnico - Dibujo Técnico - Technical Drawing

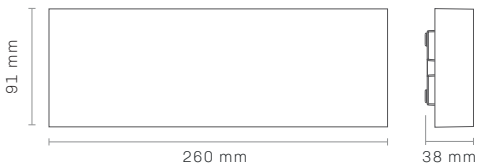

SKU

38727